JOSÉ MEDINA

Obras escogidas

Breve muestra de mis obras agrupadas por temática.
Una ampliación pueden encontrarla en mi web: *www.jomedoc.es*
E-mail: *jomedoc@gmail.com*

RETRATOS

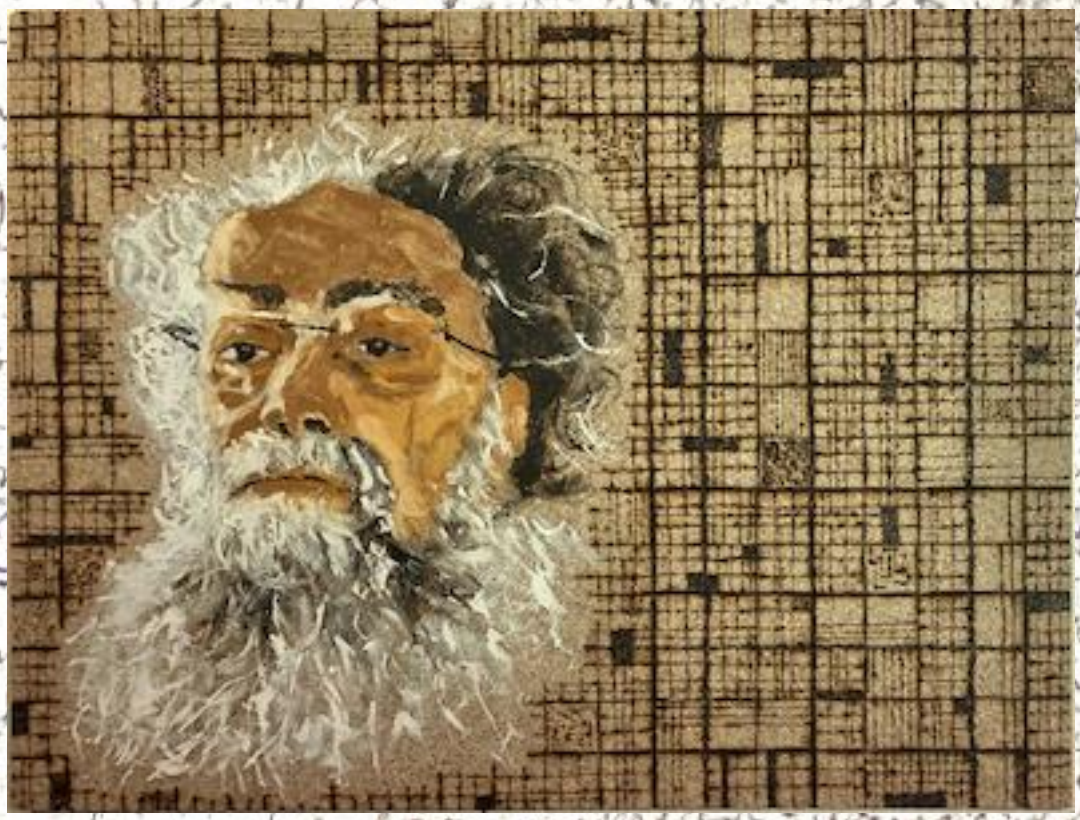

Yo 76-38 (2021)

Óleo sobre tabla de conglomerado pirograbada
30x40 cm

Pablo 16 (2016)

Óleo sobre lienzo
120x60 cm

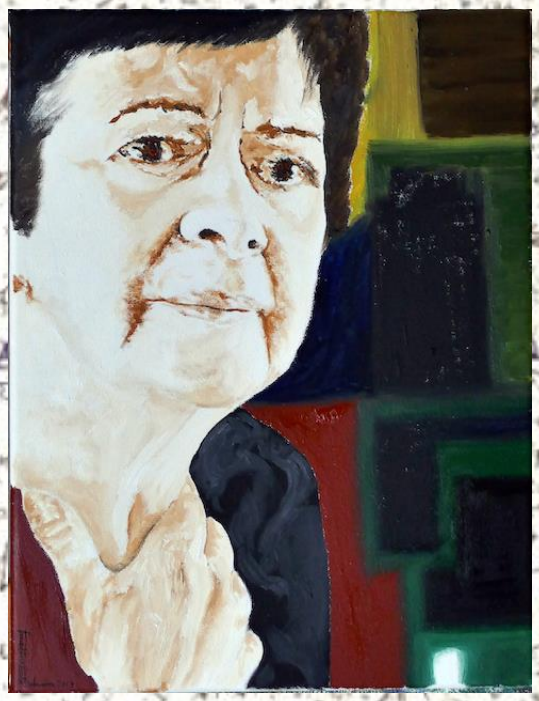

María 17 (2017)

Óleo sobre lienzo
33x24 cm

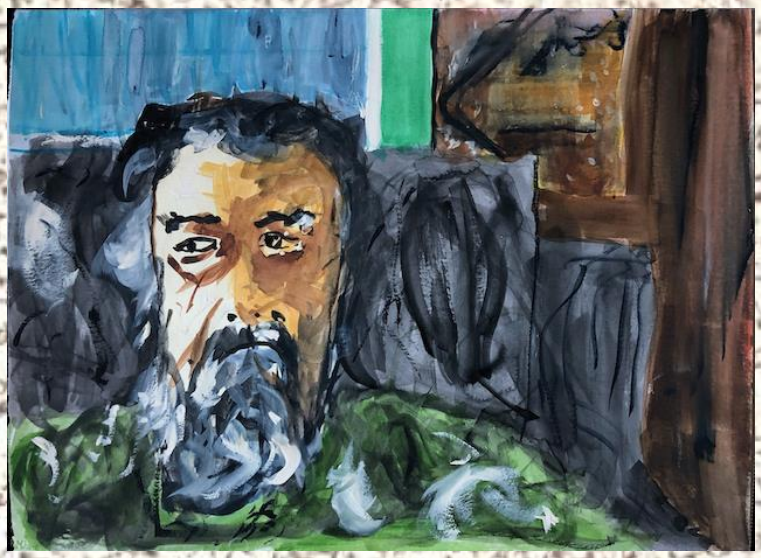

Yo en la penumbra (2018)

Acuarela y tinta china sobre papel
32x45 cm

Charo 18 (2018)

Lápiz sobre papel
45x32 cm

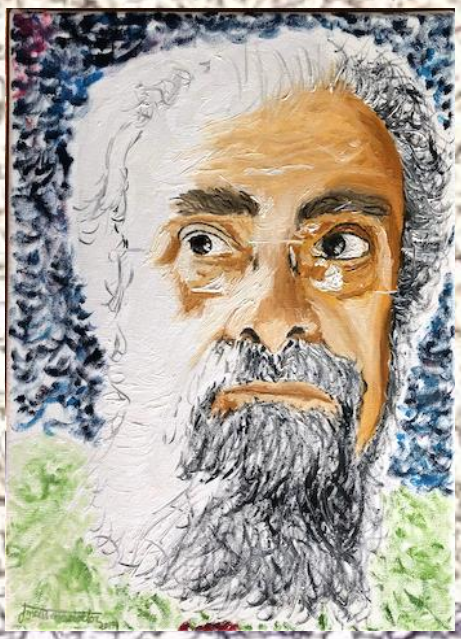

Yo 18 (2019)

Óleo sobre lienzo
33x24 cm

Pabloentre verde y rojo (2022)

Óleo y acrílico sobre lienzo
65x54 cm

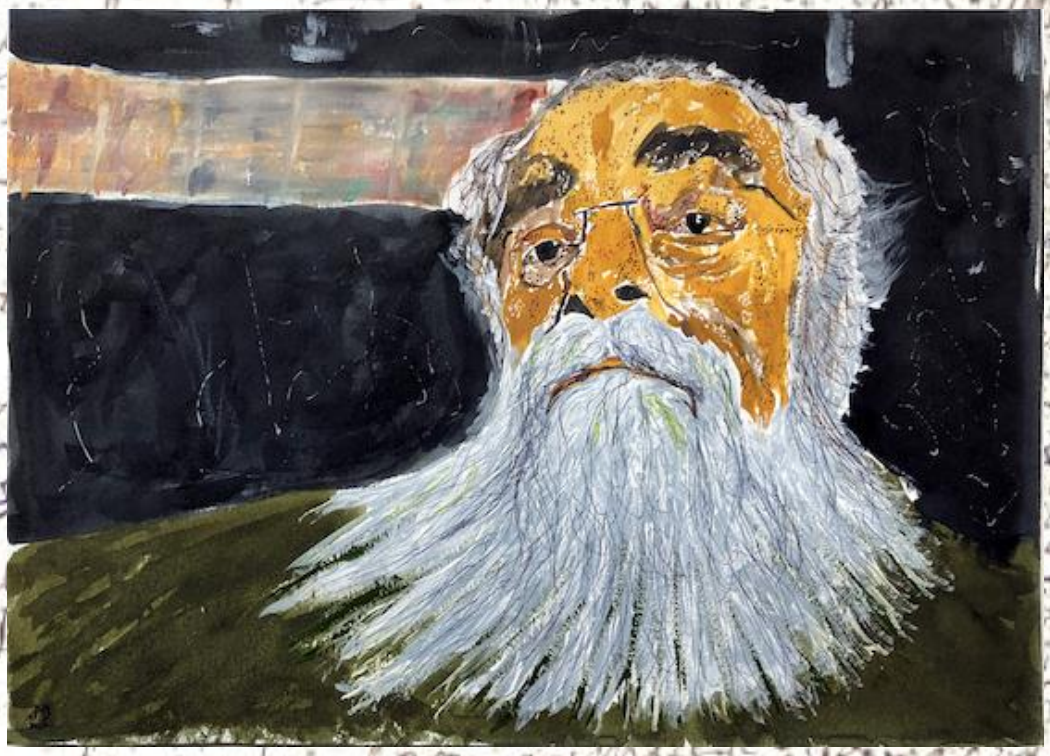

Yo 20 (2020)

Acuarela sobre papel
A4

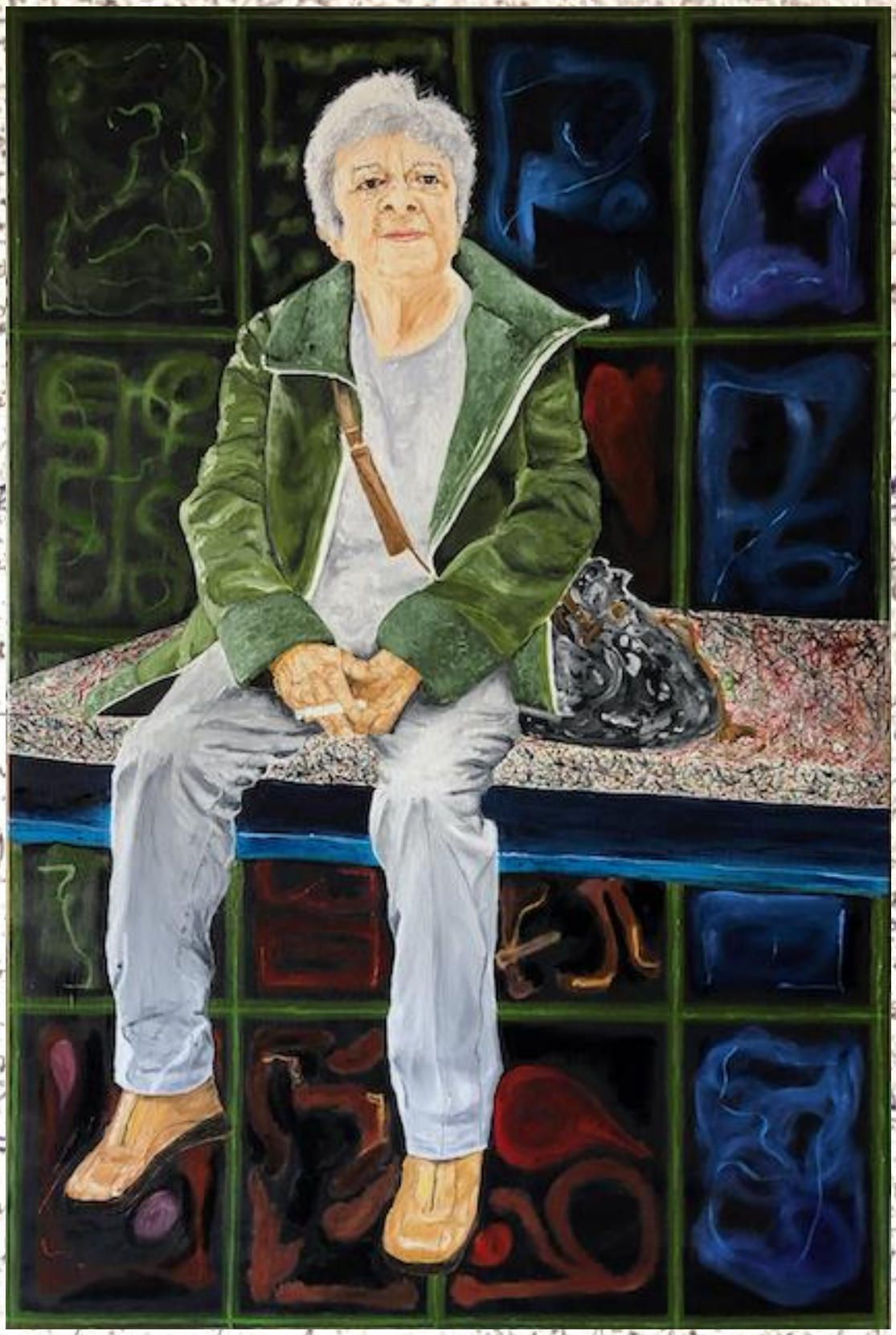

María 19 (2019)

Óleo sobre lienzo
145x97 cm

Charo **Pablo** **María (2023)**

Óleo sobre madera tallada
80x30 cm

PAISAJES

Atardecer con nubes (2011)

Óleo sobre madera
20x80 cm

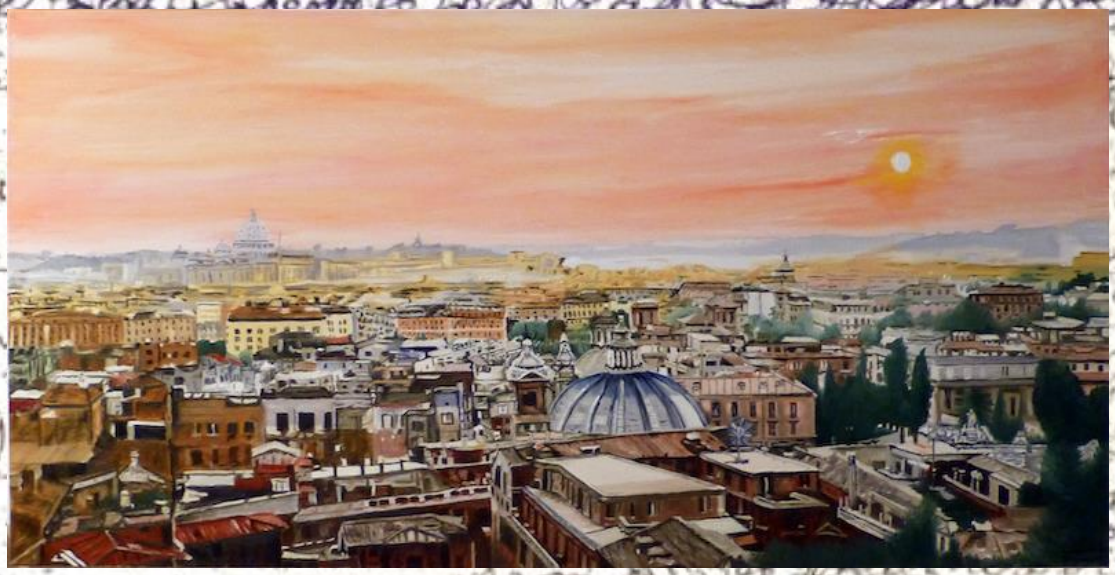

Roma 1982 (2013)

Óleo sobre lienzo
50x100 cm

Ponte Vecchio (2014)

Óleo sobre dos lienzos unidos
40x160 cm

Paisaje urbano de Sevilla (2020)

Acuarela sobre papel
A4

Paisaje oscuro (2018)

Acuarela sobre papel
A4

Paisaje perdido (2018)

Acuarela sobre papel
A4

Sant Cugat 4 (2012)

Óleo sobre lienzo
50x50 cm

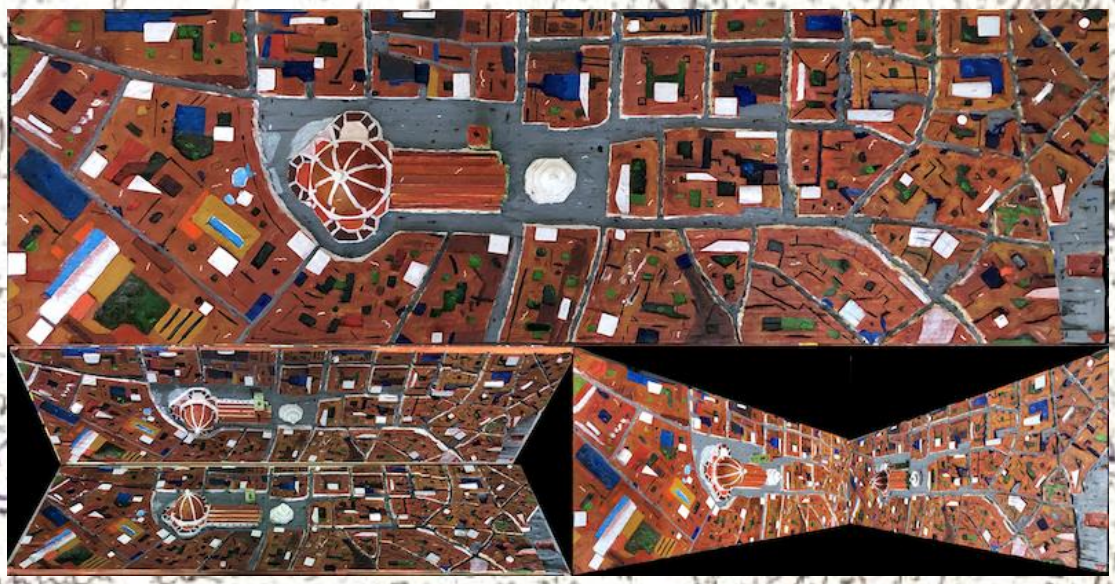

María M (2021)

Acrílico sobre madera tallada
35x116 cm

Bosque al atardecer (2020)

Acuarela sobre papel
50x65 cm

En la playa (2022)

Óleo sobre metal
38x35 cm

ABSTRACTO

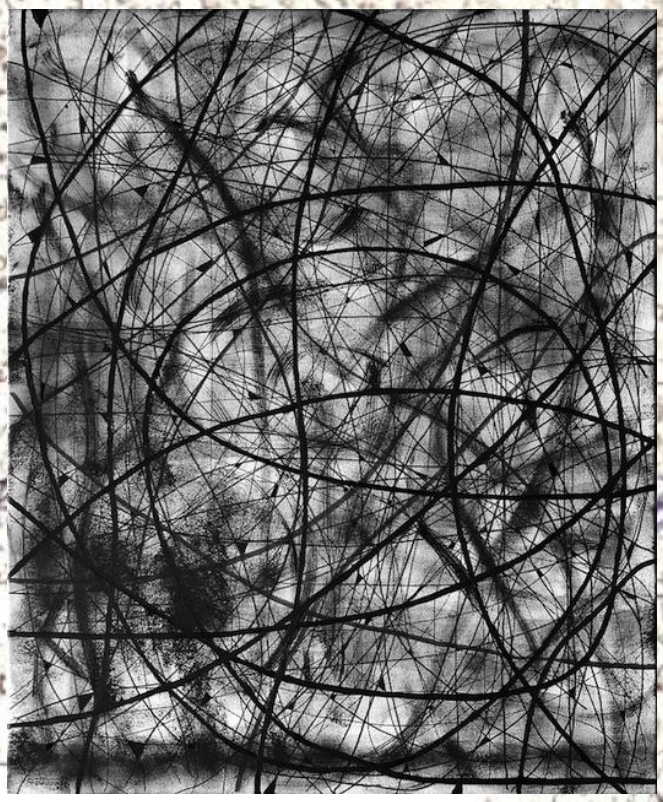

RGB: negro (2019)

Óleo y tinta china sobre lienzo
65x54 cm

Paleta (2020)

Óleo sobre madera tallada
60x30 cm

Claro oscuro (2022)

Óleo sobre madera tallada
80x50 cm

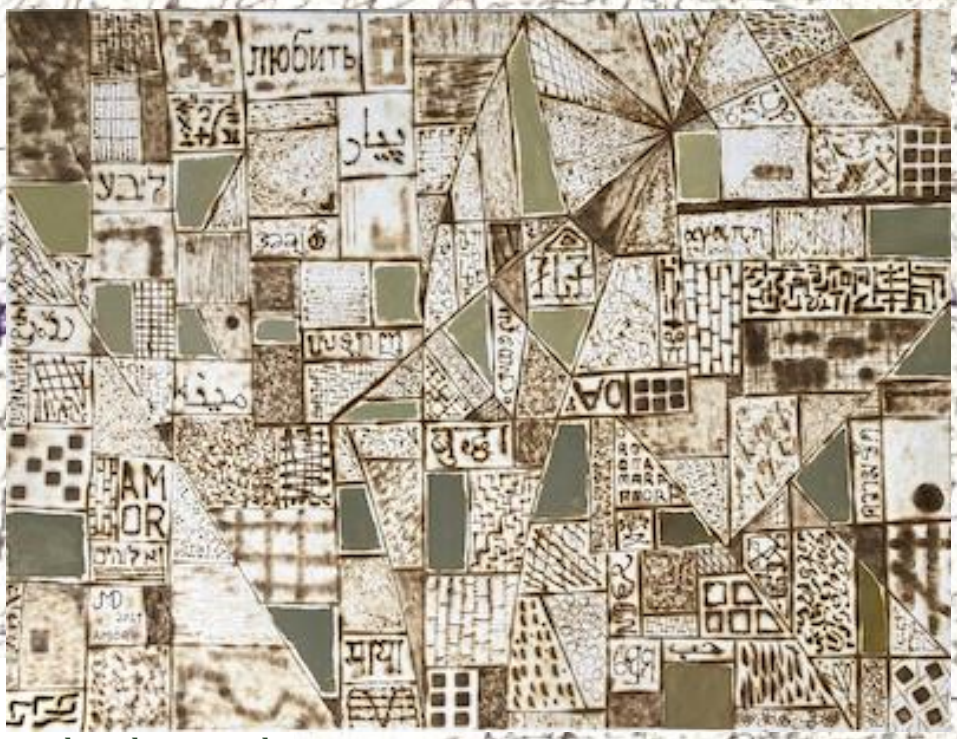

Amor (2021)

Pirógrafo y acuarela sobre papel
A3

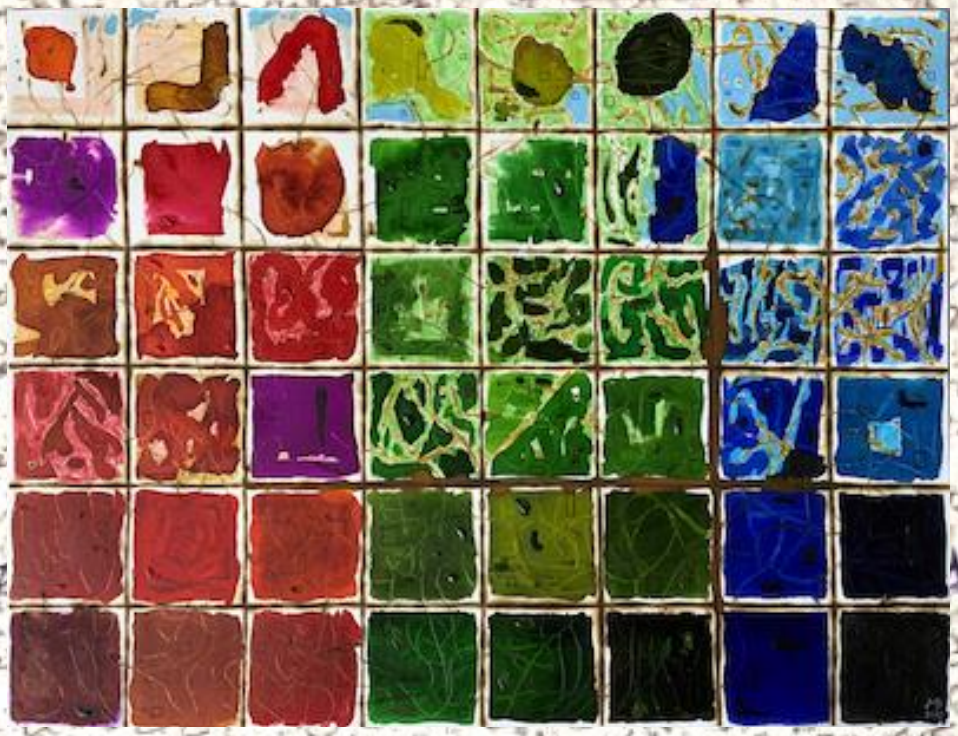

Paisaje esmerilado (2021)

Pirógrafo, acuarela y tinta china sobre papel
30x40 cm

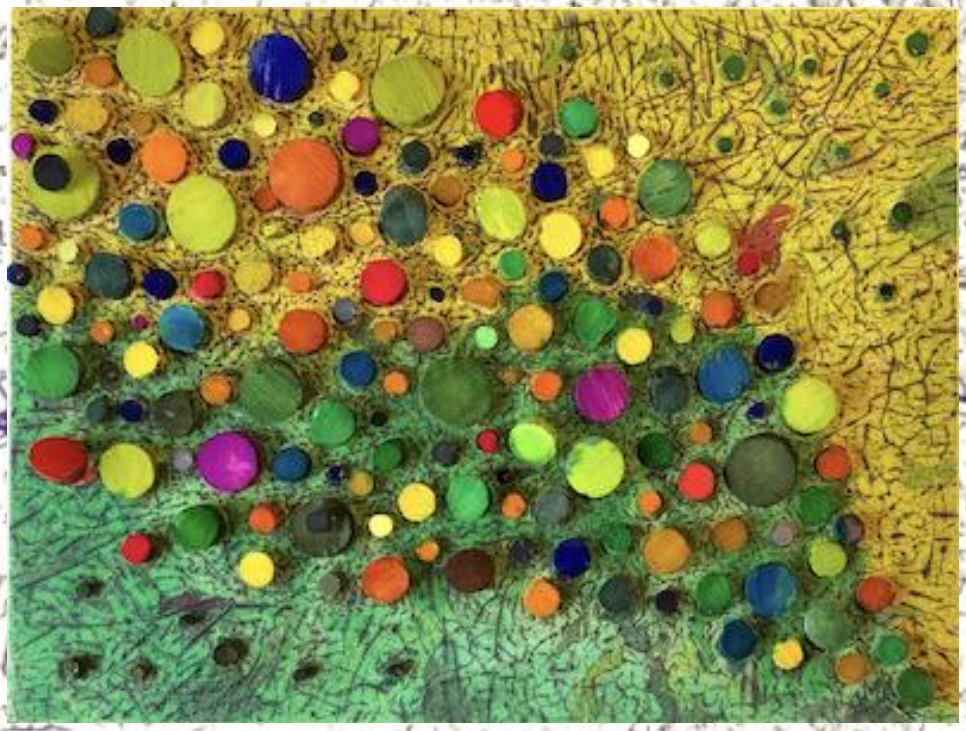

Tunguska (2021)

Acuarela sobre tabla de conglomerado pirografiada y tallada
30x40 cm

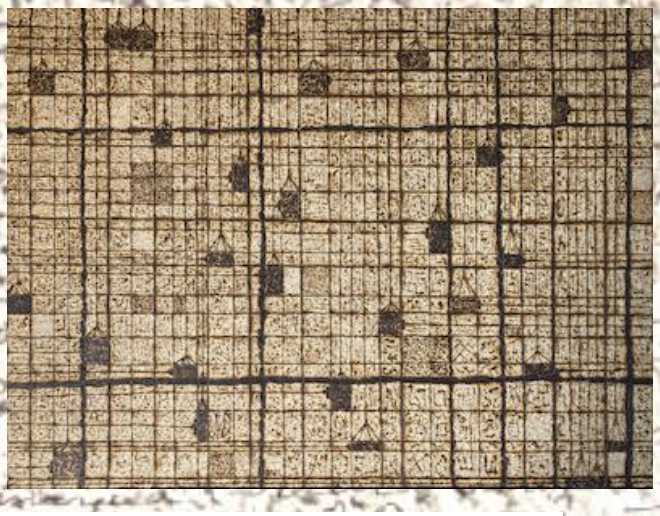

Fabrica (2021)

Tabla de conglomerado pirograbada
30x40 cm

Patera (2022)

Óleo sobre lienzo
100x81 cm

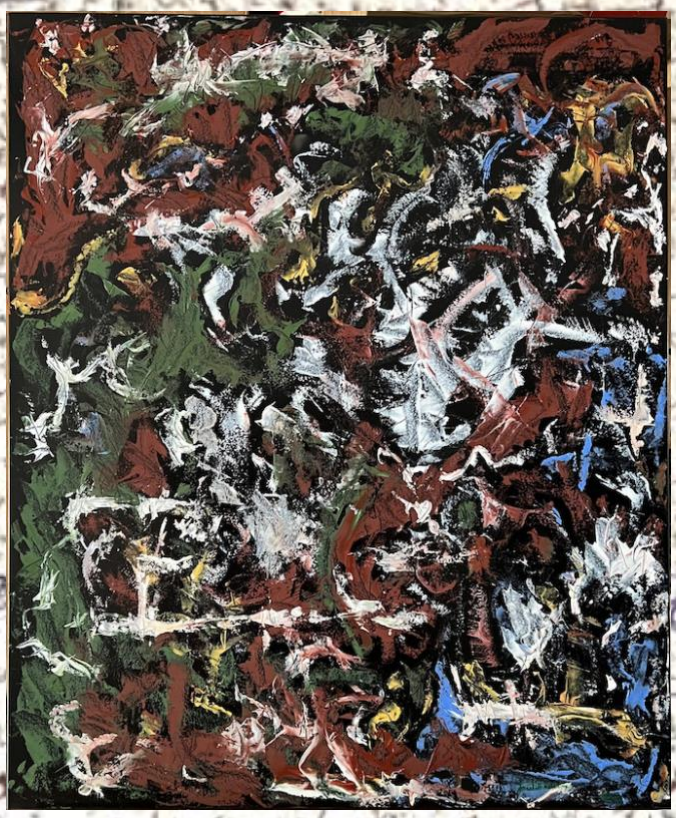

Dragones de alas plateadas (2023)

Óleo y acrílico sobre metal
68x56 cm

Estrellas fugaces (2023)

Acrílico y óleo sobre tabla tallada
80x50 cm

VARIOS

Escalera hacia la luz (2015)

Óleo sobre lienzo
50x50 cm

Puerta con mirilla (2015)
Óleo sobre lienzo
40x100 cm

Pico picapinos (2016)

Óleo sobre lienzo
20x20 cm

Rosa (2016)

Óleo sobre lienzo
20x20 cm

Flor de invierno (2018)

Acuarela sobre papel
18x12 cm

Merlín en París (2016)

Óleo sobre lienzo
130x89 cm

Mirage (2022)

Óleo y acrílico sobre lienzo
65x54 cm

Árbol en invierno (2021)

Tinta china sobre papel
50x65 cm

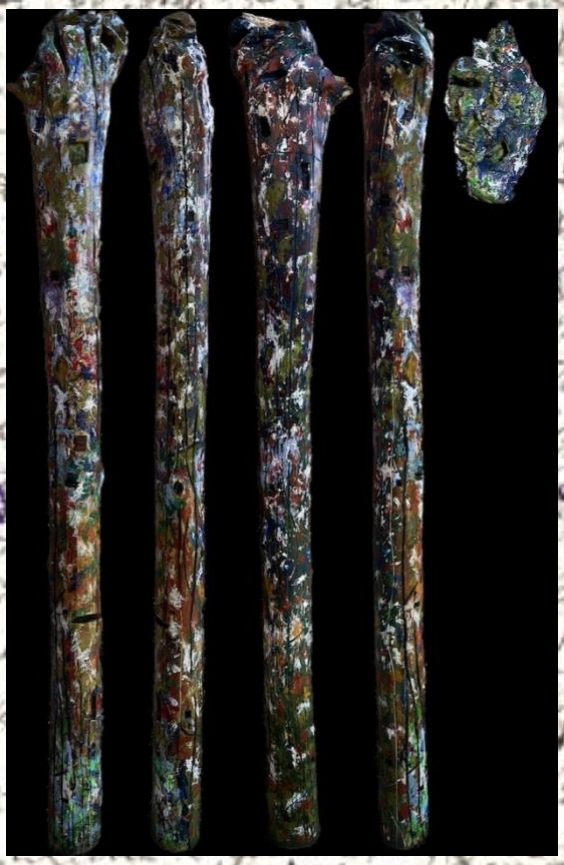

Capricho 231 (2023)

Madera tallada y policromada
132x10ø cm

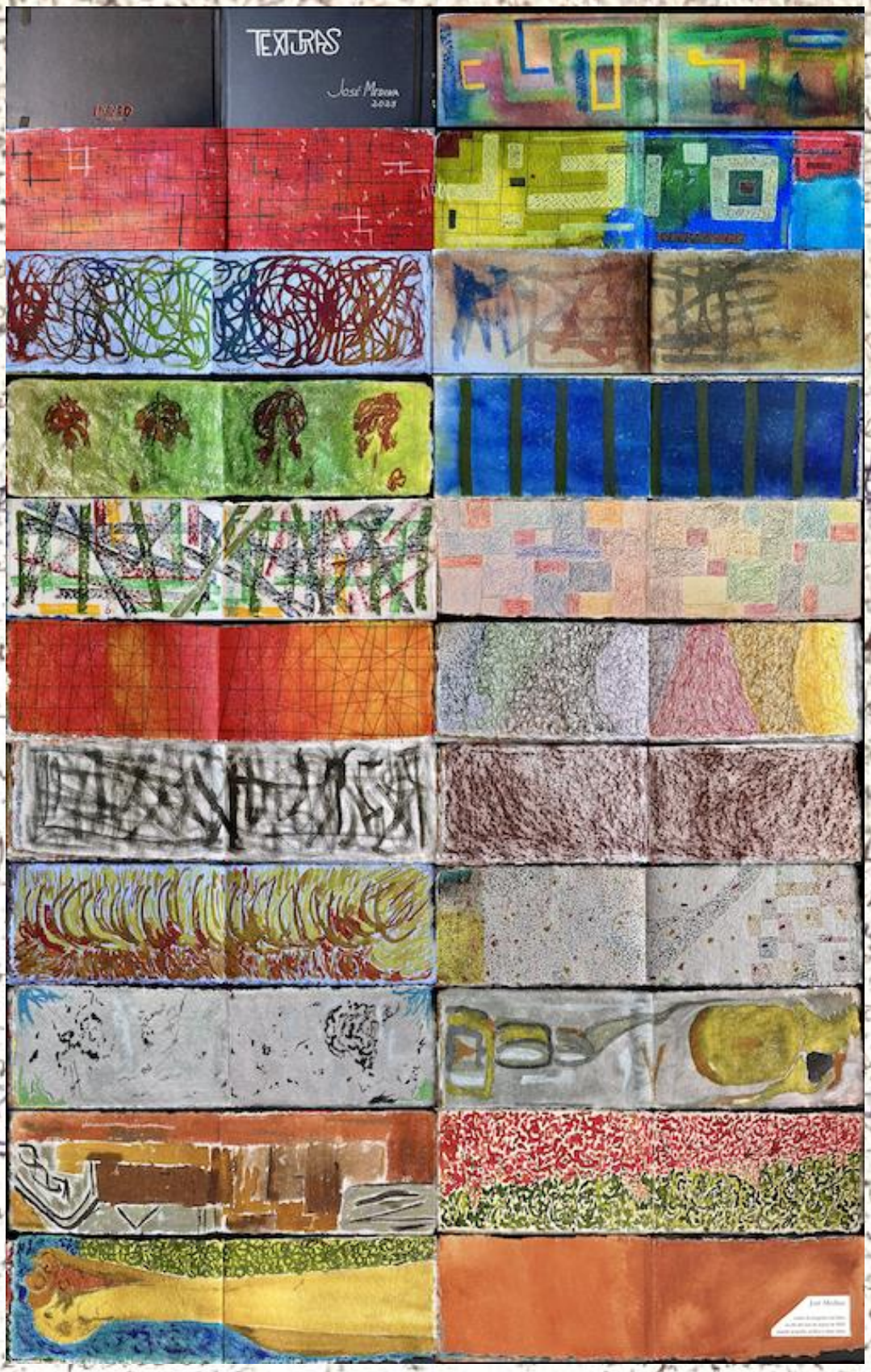

Texturas (2023)

Libro de artista
17x28 cm

ESCULTURAS

Ojos (2019)

Óleo sobre poliestireno extruido
46x32x30 cm

Hexa (2022)
Madera policromada
30x30 cm

Erizo (2020)

Madera pirografiada
40x40x45 cm

Icosa (2022)

Madera policromada
65x65x65 cm

Icosa Z (2022)

Madera policromada
32x32x32 cm

Mirando a Miró (2023)

Vidrio grabado
28x9ø cm

Ventanas (2022)

Vidrio grabado
21x14x14 cm

Luna (2023)

Vidrio grabado
17x19x32 cm

Vecinos (2022)

Tronco de madera tallado y pirograbada
30x32x42 cm

Tres Estelas (2023)

233 madera pirograbada 232 madera pintada 231 madera tallada
72x20x20 cm